

# ***CURRICULUM VITAE***

**Rui Guerreiro – Arquitecto**



## **1. DADOS PESSOAIS**

**Nome:** Rui Miguel Carvalho Santos Guerreiro  
**Morada:** Rua Eça de Queirós, N.º.9, 1.º Esquerdo – 2860-463 Moita  
**Telefone:** 21 083 83 69  
**Telemóvel:** 93 472 40 57  
**E-Mail:** rui-guerreiro@iol.pt  
**Idade:** 39 Anos  
**Data de Nascimento:** 3 de Abril de 1972

**B.I.:** N.º.9788895, de 17/07/2003 (Arquivo de Ident. de Lisboa)  
**Contribuinte:** N.º.163932433 – Bairro Fiscal: Moita  
**Estado Civil:** Casado  
**Naturalidade:** Moita  
**Nacionalidade:** Português  
**Carta de Condução:** L-1387645 7 de 8/02/93  
**Situação Militar:** Regularizada

### **Interesses / Hobbies:**

Música, Cinema, Teatro, Artes Plásticas, Literatura, Actualidade / Política, Viagens

## **2. HABILITAÇÕES ACADÉMICAS:**

Licenciatura em Arquitectura pela Faculdade de Arquitectura da Universidade Técnica de Lisboa  
**Data de Licenciatura:** 19 de Dezembro de 1995  
**Média Final de Curso:** Catorze valores  
Admitido na Ordem dos Arquitectos com o N.º.6204 em 9 de Janeiro de 1996

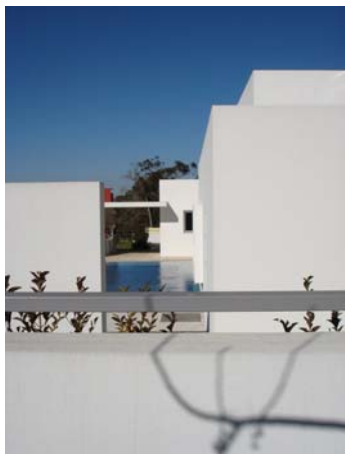

#### Outras Experiências e Conhecimentos:

Experiência em Desenho Técnico

Experiência em Design Gráfico

Informática:

Frequência de Curso de CAD (AutoCad)

Experiência em AutoCad e Sketchup

Experiência em Windows

Experiência em Microsoft Office (Word, Excel, Powerpoint)

Línguas:

Domínio do Inglês e do Castelhana

Conhecimentos de Francês e Italiano

### 3. ENQUADRAMENTO PROFISSIONAL

Jan. 1996 / Mar. 1998	Trabalhador Independente (colaborações com gabinetes em regime livre)
Mar. 1998 / Fev. 2007	Técnico integrado nos quadros da empresa Novasformas – Arquitectura, Engenharia e Planeamento, Lda.
Mar. 2008	Fundação da empresa <b>RS Guerreiro</b> – Arquitectos, Unipessoal, Lda. (Funções de Gestão e Direcção Técnica)

### 4. EXPERIÊNCIA PROFISSIONAL

Principais projectos elaborados – Autorias (**A**), Co-Autorias (**CA**) e Participações (**P**), por tipo e data de concepção:

#### **4.1 – PLANEAMENTO URBANO**

##### **4.1.1 – LOTEAMENTOS URBANOS**

- **Maria Hermínia Cabral**

**Tipo de Projecto:** Loteamento: Licenciamento (**P**) – C.M. de Gouveia

**Local:** Vale Amoroso, Nespereira – Gouveia

**Ano de Concepção / Estado Actual:** 1996 / Desconhecido

**Características:** Terreno: 22.870,00 M<sup>2</sup> • Habitação Colectiva / Terciário • 12 Lotes • 50 Fogos

A.B.C.: 7.828,50 M<sup>2</sup> • 2 e 3 Pisos • Índice de Utilização Bruto: 0,39



**Garcia & Lopes, Lda.**  
Quinta da Amora – Setúbal



**Jorge Fernando de Almeida Gouveia**  
Portal Branco Nascente, Aires – Palmela

- **António Pina Vieira do Vale**  
**Tipo de Projecto:** Loteamento: Licenciamento (CA) – C.M. de Belmonte  
**Local:** Sítio do Vale, E.N. 345 – Belmonte  
**Ano de Concepção:** 1996  
**Características:** Terreno: 65.000,00 M<sup>2</sup> • Moradias / Habitação Colectiva / Terciário • 40 Lotes  
A.B.C.: 19.135,00 M<sup>2</sup> • 2 e 3 Pisos • Índice de Utilização Bruto: 0,32
- **Garcia & Lopes, Lda.**  
**Tipo de Projecto:** Loteamento: Pedido de Informação Prévia (P) – C.M. de Setúbal  
**Local:** Quinta da Amora – Setúbal  
**Ano de Concepção / Estado Actual:** 1996 / Desconhecido  
**Características:** Terreno: 127.960,00 M<sup>2</sup> • Habitação Colectiva / Terciário • 54 Lotes • 620 Fogos  
A.B.C.: 100.329,95 M<sup>2</sup> • 6, 7 e 8 Pisos c/ Caves • Índice de Utilização Bruto: 0,78
- **Heliodoro Patrocínio Sanguessuga**  
**Tipo de Projecto:** Local: Loteamento: Licenciamento (CA) – C.M. de Beja  
**Ano de Concepção / Estado Actual:** 2000 / Não Executado  
**Características:** Intervenção Sobre Tecido Existente • Terreno: 7.600,00 M<sup>2</sup> • 22 Lotes • 38 Fogos  
A.B.C.: 4.413,35 M<sup>2</sup> • Habitação Unifamiliar, Colectiva e Terciário • 1 e 2 Pisos  
Índice de Utiliz. Bruto: 0,58
- **Jorge Fernando de Almeida Gouveia**  
**Tipo de Projecto:** Loteamento: Licenciamento (CA) – C.M. de Palmela  
**Local:** Portal Branco Nascente, Aires – Palmela  
**Ano de Concepção / Estado Actual:** 2000 / Não Executado  
**Características:** Terreno: 79.655,60 M<sup>2</sup> • 59 Lotes • Terciário, Hab. Colectiva (46) e Moradias (13)  
A.B.C.: 42.740,40 M<sup>2</sup> • 2 e 3 Pisos • Índice de Utilização Bruto: 0,59
- **Jorge Fernando de Almeida Gouveia**  
**Tipo de Projecto:** Loteamento: Licenciamento (CA) – C.M. de Palmela  
**Local:** Portal Branco Poente, Aires – Palmela  
**Ano de Concepção / Estado Actual:** 2000 / Não Executado  
**Características:** Terreno: 60.500,00 M<sup>2</sup> • 53 Lotes • Terciário, Hab. Colectiva (24) e Moradias (29)  
A.B.C.: 36.286,70 M<sup>2</sup> • 2, 3 e 3 Pisos + Cave • Índice de Utilização Bruto: 0,59
- **Casvil – Sociedade Comercial de Representações, Lda.**  
**Tipo de Projecto:** Loteamento: Licenciamento (CA) – C.M. de Setúbal  
**Local:** Avenida Antero de Quental, Azeda de Baixo – Setúbal  
**Ano de Concepção / Estado Actual:** 2001 / Não Executado  
**Características:** Terreno: 178.100,00 M<sup>2</sup> • 45 Lotes • Habitação Colectiva e Terciário • 812 Fogos  
A.B.C.: 97.000,00 M<sup>2</sup> • 5, 6, 7 e 8 Pisos • Índice de Utilização Bruto: 0,66



**Casvil – Sociedade Comercial de Representações, Lda.**  
Avenida Antero de Quental, Azeda de Baixo – Setúbal



**Mapaset, Lda.**  
Quintinha do Meio, Praias do Sado – Setúbal

- **Portucel, S.A.**  
**Tipo de Projecto:** Loteamento: Licenciamento (**CA**) – C.M. de Setúbal  
**Local:** Quintinha do Meio, Praias do Sado (Nascente) – Setúbal  
**Ano de Concepção / Estado Actual:** 2001 / Não Executado  
**Características:** Terreno: 5.437,70 M<sup>2</sup> · 7 Lotes · Moradias em Banda (6) + Habitação Colectiva (1) 10 Fogos · A.B.C.: 2.037,50 M<sup>2</sup> · Índice de Utilização Bruto: 0,37
  
- **Mapaset, Lda.**  
**Tipo de Projecto:** Loteamento: Licenciamento (**CA**) – C.M. de Setúbal  
**Local:** Quintinha do Meio, Praias do Sado – Setúbal  
**Ano de Concepção / Estado Actual:** 2002 / Executado  
**Características:** Terreno: 7.699,98 M<sup>2</sup> · 13 Lotes · Moradias Isoladas · A.B.C.: 2.730,00 M<sup>2</sup> 2 Pisos e 2 Pisos + Cave · Índice de Utilização Bruto: 0,35
  
- **Augusto Garcia Pereira**  
**Tipo de Projecto:** Loteamento: Pedido de Informação Prévia (**A**) – C.M. de Moita  
**Local:** Circular da Vila da Moita / Rua da Classe Operária – Moita  
**Ano de Concepção / Estado Actual:** 2003 / Não Executado  
**Características:** Terreno: 12.692,00 M<sup>2</sup> · 20 Lotes · Habitação · Moradias Geminadas A.B.C.: 3.748,58 M<sup>2</sup> · 2 Pisos · Índice de Utilização Bruto: 0,29

#### 4.1.2 – PLANOS DE PORMENOR

- **Câmara Municipal de Alcochete**  
**Tipo de Projecto:** Plano de Pormenor (**P**)  
**Local:** Cerrado da Praia – Alcochete  
**Ano de Concepção / Estado Actual:** 2003 / Licenciado  
**Características:** Área de Intervenção: 49.277,80 M<sup>2</sup> · Habitação e Terciário · 21 Lotes · 201 Fogos A.B.C.: 38.708,35 M<sup>2</sup> · 4 e 5 Pisos com Caves · Índice de Utilização Bruto: 0,58

#### 4.1.3 – ESTUDOS E ALTERAÇÕES DE ALVARÁ

- **Pereira & Sancho, S.A.**  
**Tipo de Projecto:** Alteração de Alvará de Loteamento (**A**) – C.M. de Moita  
**Local:** Urbanização Vila Rosa – Alhos Vedros  
**Ano de Concepção / Estado Actual:** 2000 / Efectuada  
**Características:** Inserção de Piso em Cave em 7 Lotes (Quarteirão L)

**Portucel, S.A.**

Quintinha do Meio, Praias do Sado (Poente) – Setúbal

**Sadovia, Projectos e Obras**

Pinheiro Ramudo (Qta. 00063/110285 – A.U.G.I.) – Palmela

- **Portucel, S.A.**  
**Tipo de Projecto:** Alteração de Alvará de Loteamento (**CA**) – C.M. de Setúbal  
**Local:** Quintinha do Meio, Praias do Sado (Poente) – Setúbal  
**Ano de Concepção / Estado Actual:** 2001 / Não Efectuada  
**Características:** Intervenção Sobre Urbanização Existente (Aumento do Número de Lotes e Fogos)  
Terreno: 41.280,00 M<sup>2</sup> · 61 Lotes (+15) · 60 Fogos (+14) · A.B.C.: 6.064,05 M<sup>2</sup>  
Moradias Geminadas e Isoladas · Índice de Útil. Bruto: 0,42
  
- **Sadovia, Projectos e Obras**  
**Tipo de Projecto:** Estudo para Loteamento / Reversão Urbanística (**A**)  
**Local:** Pinheiro Ramudo (Quinta 00063/110285 – A.U.G.I.) – Palmela  
**Ano de Concepção / Estado Actual:** 2003 / Desconhecido  
**Características:** Terreno: 47.703,10 M<sup>2</sup> · 123 Lotes · Habitação · Moradias em Banda · 2 Pisos
  
- **Montiterras – Sociedade de Terraplanagens, S.A.**  
**Tipo de Projecto:** Alteração de Alvará de Loteamento (**A**) – C.M. de Vendas Novas  
**Local:** Urbanização na Rua do Polígono – Vendas Novas  
**Ano de Concepção / Estado Actual:** 2004 / Efectuada  
**Características:** Supressão de Piso em Cave em 10 Lotes · Aumento de Parqueamento à Superfície

#### 4.1.4 – DESTAQUES (DESANEXAÇÕES)

- **Jorge Fernando de Almeida Gouveia**  
**Tipo de Projecto:** Pedido de Destaque (**P**) – C.M. de Palmela  
**Local:** Portal Branco, Aires – Palmela  
**Ano de Concepção / Estado Actual:** 2000 / Efectuado  
**Características:** Criação de Duas Parcelas Autónomas com Áreas de 60.500,00 M<sup>2</sup> e 79.655,60 M<sup>2</sup>
  
- **José Joaquim Ribeiro de Carvalho**  
**Tipo de Projecto:** Pedido de Destaque (**A**) – C.M. de V. N. de Famalicão  
**Local:** Lugar de Tapadas – Pousada de Saramagos  
**Ano de Concepção / Estado Actual:** 2005 / Efectuado  
**Características:** Criação de Duas Parcelas Autónomas com Áreas de 1.843,20 M<sup>2</sup> e 7.178,10 M<sup>2</sup>



**João Carlos Martins**

Urbanização Verdemoita, Lote 21 – Moita

## 4.2 – ARQUITECTURA

### 4.2.1 – MORADIAS (Habitação Unifamiliar e Bifamiliar)

- **Maria Odília Henriques**  
**Tipo de Projecto:** Arquitectura: Licenciamento (**CA**) – C.M. de Setúbal  
**Local:** Oleiros, Lote 16A – Azeitão  
**Ano de Concepção / Estado Actual:** 1997 / Construído  
**Características:** Moradia Unifamiliar Isolada • Tipo T4 • A.B.C.: 286,90 M<sup>2</sup> • 2 Pisos
  
- **Armando José Ramalho dos Santos**  
**Tipo de Projecto:** Arquitectura: Licenciamento (Alteração e Ampliação) (**A**) – C.M. de Moita  
**Local:** Loteamento na Estrada de Sarilhos Pequenos, Lote 16 – Moita  
**Ano de Concepção / Estado Actual:** 1997 / Construído  
**Características:** Reconversão e Ampliação de Moradia • A.B.C.: 130,70 M<sup>2</sup> • 1 Piso • Isolada
  
- **A. Garcia & Costa, Lda.**  
**Tipo de Projecto:** Arquitectura: Licenciamento (**A**) – C.M. de Setúbal  
**Local:** Urbanização do Casal Novo, Lote 2 – Setúbal  
**Ano de Concepção / Estado Actual:** 1999 / Construído  
**Características:** Moradia Unifamiliar Isolada • Tipo T4 • A.B.C.: 373,20 M<sup>2</sup> • 2 Pisos + Cave
  
- **A. Garcia & Costa, Lda.**  
**Tipo de Projecto:** Arquitectura: Licenciamento (**A**) – C.M. de Setúbal  
**Local:** Urbanização do Casal Novo, Lote 4 – Setúbal  
**Ano de Concepção / Estado Actual:** 1999 / Construído  
**Características:** Moradia Unifamiliar Isolada • Tipo T4 • A.B.C.: 375,20 M<sup>2</sup> • 2 Pisos + Cave
  
- **João António C. Balasteiro**  
**Tipo de Projecto:** Arquitectura: Licenciamento (**P**) – C.M. de Montijo  
**Local:** Loteamento do Borrhal, Lote 1A/59A, Rua das Papoilas – Montijo  
**Ano de Concepção / Estado Actual:** 2000 / Construído  
**Características:** Moradia Unifamiliar Isolada • Tipo T4 • A.B.C.: 191,90 M<sup>2</sup> • 2 Pisos + Cave
  
- **João Carlos Martins**  
**Tipo de Projecto:** Arquitectura: Licenciamento (**A**) – C.M. de Moita  
**Local:** Urbanização Verdemoita, Lote 21 – Moita  
**Ano de Concepção / Estado Actual:** 2001 / Construído  
**Características:** Moradia Unifamiliar Isolada • Tipo T4 • A.B.C.: 429,10 M<sup>2</sup> • 2 Pisos + Cave

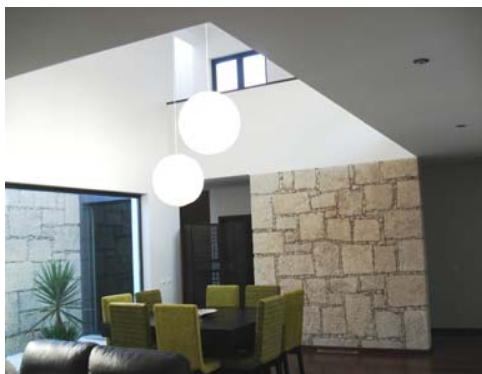

**José Joaquim Ribeiro de Carvalho**  
Lugar de Tapadas – Pousada de Saramagos

- **Jorge Alberto de Jesus Castro**  
**Tipo de Projecto:** Arquitectura: Licenciamento (**A**) – C.M. de Grândola  
**Local:** Urbanização Soltróia, Lote 34 – Tróia  
**Ano de Concepção / Estado Actual:** 2002 / Não Construído  
**Características:** Moradia Unifamiliar Isolada • Tipo T3 • A.B.C.: 440,10 M<sup>2</sup> • 2 Pisos
- **Montiterrras – Sociedade de Terraplanagens, S.A.**  
**Tipo de Projectos:** Arquitectura: Licenciamento (**A**) – C.M. de Montijo  
**Local:** Urbanização Barreiras Sul, Lote 18 – Montijo  
**Ano de Concepção / Estado Actual:** 2002 / Em Construção  
**Características:** Moradia Bifamiliar (2 Duplex) Isolada • 2x Tipo T4 • A.B.C.: 407,75 M<sup>2</sup> • 2 Pisos
- **Paulo Neutel e Armando Lima**  
**Tipo de Projecto:** Arquitectura: Licenciamento (**A**) – C.M. de Grândola  
**Local:** Urbanização Soltróia, Lote 303 – Tróia  
**Ano de Concepção / Estado Actual:** 2002 / Não Construído  
**Características:** Moradia Unifamiliar Isolada • Tipo T7 • A.B.C.: 400,00 M<sup>2</sup> • 2 Pisos
- **José Martins Cândido (Salpique), Lda.**  
**Tipo de Projecto:** Arquitectura: Licenciamento (**CA**) – C.M. de Setúbal  
**Local:** Rua Ariovisto José Valério – Setúbal  
**Ano de Concepção / Estado Actual:** 2003 / Não Construído  
**Características:** Moradia Bifamiliar (2 Duplex) Isolada • Tipo T4 • A.B.C.: 386,55 M<sup>2</sup> • 2 Pisos + Cv.
- **Dinis Emiliano Pereira de Jesus**  
**Tipo de Projecto:** Arquitectura: Licenciamento (**A**) – C.M. de Palmela  
**Local:** Quinta do Pinheiro Ramudo (A.U.G.I.), Lote 968 – Palmela  
**Ano de Concepção / Estado Actual:** 2004 / Não Construído  
**Características:** Moradia Unifamiliar Isolada • Tipo T3 • A.B.C.: 252,50 M<sup>2</sup> • 2 Pisos + Cave
- **José Joaquim Ribeiro de Carvalho**  
**Tipo de Projecto:** Arquitectura: Licenciamento – C.M. de V. N. de Famalicão  
**Local:** Lugar de Tapadas – Pousada de Saramagos  
**Ano de Concepção / Estado Actual:** 2005 / Em Construção  
**Características:** Moradia Unifamiliar Isolada • Tipo T5 • A.B.C.: 408,60 M<sup>2</sup> • 2 Pisos
- **Pereira & Sancho, S.A.**  
**Tipo de Projecto:** Arquitectura: Licenciamento (Alteração) (**CA**) – C.M. de Almodôvar  
**Local:** Vale de Grou – Almodôvar  
**Ano de Concepção / Estado Actual:** 2005 / Construído  
**Características:** Reversão/Alteração de Construção Existente (Estábulo) para Moradia Unifamiliar

**José Manuel Pelixo Ferreira**

Urbanização Nova do Alcaide, Lote 28-B - Venda do Alcaide

**Orlanda Cortes**

Moinhos de Vento - Almodôvar

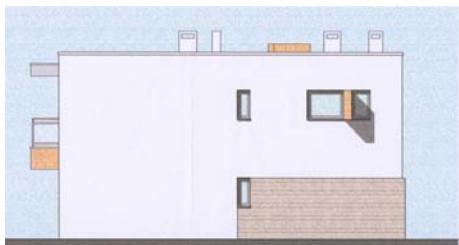
**John Rogers**

Ancão - Loulé

Tipo T3 · A.B.C.: 170,65 M<sup>2</sup> · 1 Piso · Moradia Isolada

- **José Manuel Pelixo Ferreira**  
**Tipo de Projecto:** Arquitectura: Licenciamento (**CA**) – C.M. de Setúbal  
**Local:** Urbanização Nova do Alcaide, Lote 28-B - Venda do Alcaide  
**Ano de Concepção / Estado Actual:** 2006 / Não Construído  
**Características:** Moradia Unifamiliar Isolada · Tipo T5 · A.B.C.: 334,75 M<sup>2</sup> · 2 Pisos + Cave
  
- **Orlanda Cortes**  
**Tipo de Projecto:** Arquitectura: Licenciamento (**CA**) – C.M. de Almodôvar  
**Local:** Moinhos de Vento - Almodôvar  
**Ano de Concepção / Estado Actual:** 2006 / Não Construído  
**Características:** Moradia Unifamiliar Isolada · Tipo T4 · A.B.C.: 222,90 M<sup>2</sup> · 1 Piso + Cave
  
- **Barrancos Cláudio – Construção Civil Unipessoal, Lda.**  
**Tipo de Projecto:** Arquitectura: Licenciamento (**P**) – C.M. de Setúbal  
**Local:** Loteamento Casas de Azeitão, Núcleo Poente II, Lote 54 - Azeitão  
**Ano de Concepção / Estado Actual:** 2006 / Não Construído  
**Características:** Moradia Unifamiliar Isolada · Tipo T4 · A.B.C.: 200,00 M<sup>2</sup> · 2 Pisos + Cave
  
- **John Rogers**  
**Tipo de Projecto:** Arquitectura: Licenciamento (**CA**) – C.M. de Loulé  
**Local:** Ancão - Loulé  
**Ano de Concepção / Estado Actual:** 2006 / Não Construído  
**Características:** Moradia Unifamiliar Isolada · Tipo T4 · A.B.C.: 257,95 M<sup>2</sup> · 2 Pisos
  
- **Lina Maria Martins Guerreiro**  
**Tipo de Projecto:** Arquitectura: Licenciamento (**P**) – C.M. de Tavira  
**Local:** Portela do Congro Grande, Casa Queimada - Tavira  
**Ano de Concepção / Estado Actual:** 2008 / Em Construção  
**Características:** Moradia Unifamiliar Isolada · Terreno: 7.000 M<sup>2</sup> · Tipo T3 · A.B.C.: 150,00 M<sup>2</sup> · 1 Piso
  
- **Ana Isabel Gomes Peguinho Pires**  
**Tipo de Projecto:** Arquitectura: Licenciamento (**A**) – C.M. da Moita  
**Local:** Rua de Timor 30, Brejos Faria - Moita  
**Ano de Concepção / Estado Actual:** 2009 / Licenciado  
**Características:** Alteração/Ampliação de Construção Existente · Moradia Unifamiliar Isolada · Tipo T2  
Terreno: 248,00 m<sup>2</sup> · A.B.C.: 98,30 M<sup>2</sup> · 2 Pisos
  
- **Natália Maria Fernandes de Sousa dos Santos**  
**Tipo de Projecto:** Arquitectura: Licenciamento (**A**) – C.M. da Moita



**Maria Olívia Barradas**

Quinta das Barcádias – Montemor-o-Novo



**A. Garcia & Costa, Lda.**

Estrada da Baixa de Palmela – Setúbal

**Local:** Rua da Liberdade, Chão Duro – Moita

**Ano de Concepção / Estado Actual:** 2009 / Licenciado e Construído

**Características:** Moradia Bifamiliar Isolada • Terreno: 504,00 M<sup>2</sup> • 2x Tipo T2 • A.B.C.: 223,00 M<sup>2</sup> • 2 Pisos

▪ **Maria Olívia Barradas**

**Tipo de Projecto:** Arquitectura: Licenciamento e Execução (**A**) – C.M. de Montemor-o-Novo

**Local:** Quinta das Barcádias – Montemor-o-Novo

**Ano de Concepção / Estado Actual:** 2010 / Em Construção

**Características:** Alteração/Ampliação de Construção Existente • Moradia Unifamiliar Isolada • Tipo T5  
Terreno: 15.000,00 M<sup>2</sup> • A.B.C.: 260,90 M<sup>2</sup> • 1 Piso

#### 4.2.2 – HABITAÇÃO COLECTIVA (Apenas Habitação ou Habitação Predominante)

▪ **A. Garcia & Costa, Lda.**

**Tipo de Projecto:** Arquitectura: Licenciamento (**CA**) – C.M. de Setúbal

**Local:** Rua Camilo Castelo Branco / Rua Gertrudes Ligeiro – Setúbal

**Ano de Concepção / Estado Actual:** 1996 / Construído

**Características:** Habitação e Terciário • 34 Fogos + 6 Fracções Terciário • A.B.C.: 4.649,60 M<sup>2</sup>  
4 Pisos + Cave • Conjunto: Parte de Quarteirão

▪ **Jorge Fernando de Almeida Gouveia e Outro**

**Tipo de Projectos:** Arquitectura: Licenciamento (**CA**) – C.M. de Setúbal

**Local:** Rua Capitão José Pacheco – Setúbal

**Ano de Concepção / Estado Actual:** 1996 / Construído

**Características:** Habitação • 2 Edifícios • 16 Fogos • A.B.C.: 1.833,30 M<sup>2</sup> • 4 Pisos + Cave  
Edifícios Intercalados

▪ **A. Garcia & Costa, Lda.**

**Tipo de Projecto:** Arquitectura: Licenciamento (**CA**) – C.M. de Setúbal

**Local:** Estrada da Baixa de Palmela – Setúbal

**Ano de Concepção / Estado Actual:** 1997 / Construído

**Características:** Habitação e Terciário • 9 Fogos + 3 Fracções Terciário • A.B.C.: 1.875,65 M<sup>2</sup>  
4 Pisos + Cave • Edifício Intercalado

▪ **Jorge Fernando de Almeida Gouveia e Outro**

**Tipo de Projecto:** Arquitectura: Licenciamento (**CA**) – C.M. de Setúbal

**Local:** Rua Capitão José Pacheco – Setúbal

**Ano de Concepção / Estado Actual:** 1997 / Construído

**Características:** Habitação • 14 Fogos • A.B.C.: 1.766,30 M<sup>2</sup> • 4 Pisos + Cave • Edif. de Gaveto



**Urbisete – Sociedade Imobiliária, S.A.**  
Vale de Cerejeiras, Monte Belo – Setúbal

- **Pereira & Sancho, S.A.**  
**Tipo de Projectos:** Arquitectura: Licenciamento (**CA**) – C.M. de Moita  
**Local:** Urbanização Vila Rosa, Quarteirão A (Lotes 16 a 19) – Alhos Vedros  
**Ano de Concepção / Estado Actual:** 1997 / Construído  
**Características:** Habitação · 4 Edifícios · 30 Fogos · A.B.C.: 3.969,95 M<sup>2</sup> · 3 Pisos  
 Conjunto: Quarteirão
  
- **Pereira & Sancho, S.A.**  
**Tipo de Projectos:** Arquitectura: Licenciamento (**CA**) – C.M. de Moita  
**Local:** Urbanização Vila Rosa, Quarteirão B (Lotes 2 a 7) – Alhos Vedros  
**Ano de Concepção / Estado Actual:** 1997 / Construído  
**Características:** Habitação · 6 Edifícios · 49 Fogos · A.B.C.: 5.826,20 M<sup>2</sup> · 3 e 4 Pisos
  
- **Pereira & Sancho, S.A.**  
**Tipo de Projectos:** Arquitectura: Licenciamento (**CA**) – C.M. de Moita  
**Local:** Urbanização Vila Rosa, Quarteirão C (Lotes 12 a 15 e 20 a 24) – Alhos Vedros  
**Ano de Concepção / Estado Actual:** 1997 / Construído  
**Características:** Habitação · 9 Edifícios · 72 Fogos · A.B.C.: 8.111,20 M<sup>2</sup> · 4 Pisos  
 Conjunto: Quarteirão
  
- **Sociedade de Conservas Atlas, Lda.**  
**Tipo de Projecto:** Arquitectura: Licenciamento (**P**) – C.M. de Setúbal  
**Local:** Rua Acácio Barradas – Setúbal  
**Ano de Concepção / Estado Actual:** 1998 / Não Construído  
**Características:** Habitação e Terciário · 11 Fogos + 4 Fracções Terciário · A.B.C.: 2.313,50 M<sup>2</sup>  
 4 Pisos + Cave · Edifício de Gaveto
  
- **Urbisete – Sociedade Imobiliária, S.A.**  
**Tipo de Projecto:** Arquitectura: Licenciamento (**P**) – C.M. de Setúbal  
**Local:** Vale de Cerejeiras, Monte Belo – Setúbal  
**Ano de Concepção / Estado Actual:** 1998 / Construído  
**Características:** Habitação · 117 Fogos · A.B.C.: 16.796,40 M<sup>2</sup> · 8 Pisos + Cave · Edif. Isolado
  
- **Pereira & Sancho, S.A.**  
**Tipo de Projectos:** Arquitectura: Licenciamento (**CA**) – C.M. de Moita  
**Local:** Urbanização Vila Rosa, Quarteirão D (Lotes 8 a 11 e 25 a 29) – Alhos Vedros  
**Ano de Concepção / Estado Actual:** 1998 / Construído  
**Características:** Habitação · 9 Edifícios · 72 Fogos · A.B.C.: 8.111,20 M<sup>2</sup> · 4 Pisos  
 Conjunto: Quarteirão



**Montiterras – Soc. de Terraplanagens, S.A**  
Urbanização Barreiras Norte – Montijo



**Montiterras – Soc. de Terraplanagens, S.A**  
Urbanização Barreiras Sul – Montijo

- **Pereira & Sancho, S.A.**  
**Tipo de Projectos:** Arquitectura: Licenciamento (**CA**) – C.M. de Moita  
**Local:** Urbanização Vila Rosa, Quarteirão E (Lotes 52 a 56) – Alhos Vedros  
**Ano de Concepção / Estado Actual:** 1998 / Construído  
**Características:** Habitação e Terciário · 5 Edifícios · 40 Fogos + 4 Fracções Terciário  
A.B.C.: 3.947,95 M<sup>2</sup> · 4 Pisos · Conjunto: Quarteirão
  
- **Pereira & Sancho, S.A.**  
**Tipo de Projectos:** Arquitectura: Licenciamento (**CA**) – C.M. de Moita  
**Local:** Urbanização Vila Rosa, Quarteirão F (Lotes 57 a 60 e 62) – Alhos Vedros  
**Ano de Concepção / Estado Actual:** 1998 / Construído  
**Características:** Habitação e Terciário · 5 Edifícios · 40 Fogos + 4 Fracções Terciário  
A.B.C.: 3.947,95 M<sup>2</sup> · 4 Pisos · Conjunto: Quarteirão
  
- **Montiterras – Sociedade de Terraplanagens, S.A.**  
**Tipo de Projectos:** Arquitectura: Licenciamento (**CA**) – C.M. de Montijo  
**Local:** Urbanização Barreiras Norte – Montijo  
**Ano de Concepção / Estado Actual:** 1998 / Construído  
**Características:** Habitação e Terciário · 20 Edifícios · 192 Fogos + 1 Fracção Terciário  
A.B.C.: 23.794,95 M<sup>2</sup> · 4 Pisos e 4 Pisos + Cave · Conjunto de Bandas
  
- **Montiterras – Sociedade de Terraplanagens, S.A.**  
**Tipo de Projectos:** Arquitectura: Licenciamento (**CA**) – C.M. de Montijo  
**Local:** Urbanização Barreiras Sul – Montijo  
**Ano de Concepção / Estado Actual:** 1998 / Construído  
**Características:** Habitação · 20 Edif. · 160 Fogos · A.B.C.: 17.852,95 M<sup>2</sup> · 4 Pisos · Conj. de Bandas
  
- **Predibérico – Construção Civil, S.A.**  
**Tipo de Projecto:** Arquitectura: Licenciamento (**CA**) – C.M. de Setúbal  
**Local:** Loteamento Habitacional e Industrial da Nova Azeda, Lote 70 – Setúbal  
**Ano de Concepção / Estado Actual:** 1999 / Construído  
**Características:** Habitação e Terciário · 20 Fogos + 4 Fracções Terciário · A.B.C.: 3.000,00 M<sup>2</sup>  
6 Pisos + 2 Caves · Edifício de Gaveto
  
- **Conceição, Cruz e Martins, Lda.**  
**Tipo de Projecto:** Arquitectura: Licenciamento (**P**) – C.M. de Setúbal  
**Local:** Plano de Pormenor do Bairro Afonso Costa, Lote 108 – Setúbal  
**Ano de Concepção / Estado Actual:** 1999 / Construído  
**Características:** Habitação · 8 Fogos · A.B.C.: 1.008,00 M<sup>2</sup> · 4 Pisos + Cave · Edif. de Gaveto



**Predibérico – Construção Civil, S.A.**

Lot. Hab. e Ind. da Nova Azeda, Lote 70 – Setúbal

- **Louro & Cardoso, Lda.**  
**Tipo de Projecto:** Arquitectura: Licenciamento (**CA**) – C.M. de Setúbal  
**Local:** Rua General Gomes Freire – Setúbal  
**Ano de Concepção / Estado Actual:** 1999 / Construído  
**Características:** Habitação · 8 Fogos · A.B.C.: 1.108,15 M<sup>2</sup> · 4 Pisos + Cave · Edif. Intercalado
  
- **Pereira & Sancho, S.A.**  
**Tipo de Projectos:** Arquitectura: Licenciamento (**CA**) – C.M. de Moita  
**Local:** Urbanização Vila Rosa, Quarteirão G (Lotes 30 a 31) – Alhos Vedros  
**Ano de Concepção / Estado Actual:** 1999 / Construído  
**Características:** Habitação · 2 Edifícios · 12 Fogos · A.B.C.: 1.636,30 M<sup>2</sup> · 3 Pisos · Banda
  
- **Pereira & Sancho, S.A.**  
**Tipo de Projectos:** Arquitectura: Licenciamento (**CA**) – C.M. de Moita  
**Local:** Urbanização Vila Rosa, Quarteirão H (Lotes 40 a 51) – Alhos Vedros  
**Ano de Concepção / Estado Actual:** 1999 / Construído  
**Características:** Habitação · 12 Edific. · 102 Fogos · A.B.C.: 10.770,50 M<sup>2</sup> · 4 Pisos · Quarteirão
  
- **Telisola – Imobiliária, Lda.**  
**Tipo de Projectos:** Arquitectura: Licenciamento (**CA**) – C.M. de Montijo  
**Local:** Loteamento Municipal do Corte Falcão, Lotes 1 e 2 – Montijo  
**Ano de Concepção / Estado Actual:** 1999 / Construído  
**Características:** Habitação · 2 Edifícios · 16 Fogos · A.B.C.: 1.453,20 M<sup>2</sup> · 4 Pisos  
Conjunto: Parte de Banda
  
- **Tarco – Projectos e Construção, Lda.**  
**Tipo de Projecto:** Arquitectura: Licenciamento (**CA**) – C.M. de Montijo  
**Local:** Loteamento Municipal do Corte Falcão, Lote 3 – Montijo  
**Ano de Concepção / Estado Actual:** 1999 / Construído  
**Características:** Habitação e Terciário · 9 Fogos + 4 Fracções Terciário · A.B.C.: 1.414,50 M<sup>2</sup>  
4 Pisos + Cave · Edifício de Gaveto
  
- **Montiterras – Sociedade de Terraplanagens, S.A. e Cândido Futre Ferra**  
**Tipo de Projectos:** Arquitectura: Licenciamento (**CA**) – C.M. de Montijo  
**Local:** Loteamento Municipal do Corte Falcão, Lotes “Entre 3 e 4”, 4 e 5 – Montijo  
**Ano de Concepção / Estado Actual:** 1999 / Construído  
**Características:** Habitação · 3 Edifícios · 24 Fogos · A.B.C.: 2.686,32 M<sup>2</sup> · 4 Pisos + Cave  
Conjunto: Parte de Banda
  
- **Eterbranco, Lda.**  
**Tipo de Projecto:** Arquitectura: Licenciamento (**CA**) – C.M. de Setúbal



**Construções S. Filipe Lda.**

Lot. da Qta. do Lavra, Lotes 23 e 24



**Pereira & Sancho, S.A.**

Urbanização Vila Rosa, Quarteirões I e J

**Local:** Urbanização da Quinta do Quadrado, Lote 3 – Setúbal  
**Ano de Concepção / Estado Actual:** 1999 / Não Construído  
**Características:** Habitação · 40 Fogos · A.B.C.: 5.043,00 M<sup>2</sup> · 12 Pisos · Edifício Isolado

- **Alduar – Construção Civil, Lda.**  
**Tipo de Projecto:** Arquitectura: Licenciamento (**CA**) – C.M. de Moita  
**Local:** Urbanização Vila Rosa, Lote “LA” – Alhos Vedros  
**Ano de Concepção / Estado Actual:** 2000 / Construído  
**Características:** Habitação · 6 Fogos · A.B.C.: 658,80 M<sup>2</sup> · 3 Pisos · Edifício Intercalado
- **Construções S. Filipe Lda.**  
**Tipo de Projectos:** Arquitectura: Licenciamento (**CA**) – C.M. de Setúbal  
**Local:** Loteamento da Quinta do Lavra, Lotes 23 e 24, Avenida D. Manuel I – Setúbal  
**Ano de Concepção / Estado Actual:** 2000 / Construído  
**Características:** Habitação e Terciário · 2 Edifícios · 20 Fogos + 4 Fracções Terciário  
A.B.C.: 2.333,70 M<sup>2</sup> · 6 Pisos + 2 Caves · Final de Banda e Gaveto
- **Pereira & Sancho, S.A.**  
**Tipo de Projectos:** Arquitectura: Licenciamento (**CA**) – C.M. de Moita  
**Local:** Urbanização Vila Rosa, Quarteirões I e J (Lotes 39, 61 e 63 a 81) – Alhos Vedros  
**Ano de Concepção / Estado Actual:** 2000 / Construído  
**Características:** Habitação e Terciário · 21 Edifícios · 170 Fogos + 10 Fracções Terciário  
A.B.C.: 20.271,90 M<sup>2</sup> · 4 Pisos · Conjunto: 2 Quarteirões
- **Garcia & Sombreiro, Lda.**  
**Tipo de Projecto:** Arquitectura: Licenciamento (**CA**) – C.M. de Setúbal  
**Local:** Rua Professor Egas Moniz – Setúbal  
**Ano de Concepção / Estado Actual:** 2000 / Não Construído  
**Características:** Habitação · 4 Fogos · A.B.C.: 814,75 M<sup>2</sup> · 5 Pisos · Edifício de Gaveto
- **Jorge Fernando de Almeida Gouveia**  
**Tipo de Projectos:** Arquitectura: Licenciamento (**A**) – C.M. de Setúbal  
**Local:** Urbanização dos Pinheirinhos, Lotes 7 a 11 – Setúbal  
**Ano de Concepção / Estado Actual:** 2000 / Construído  
**Características:** Habitação · 5 Edif. · 40 Fogos · A.B.C.: 3.900,00 M<sup>2</sup> · 4 Pisos · Conjunto: Parte de Banda
- **Pereira & Sancho, S.A.**  
**Tipo de Projectos:** Arquitectura: Licenciamento (**CA**) – C.M. de Moita  
**Local:** Urbanização Vila Rosa, Quarteirão L (Lotes 32 a 38) – Alhos Vedros  
**Ano de Concepção / Estado Actual:** 2000 / Construído  
**Características:** Habitação e Garagens · 7 Edifícios · 29 Fogos + 65 Garagens



**Meliobra – Construção Civil e Obras Públicas, Lda.**

Lot. Municipal do Bairro da Floresta, Lotes 1 a 16 – Sines



**João Manuel de Almeida Gouveia e Outro**

Local: Rua D. Ana de Castro Osório – Setúbal

A.B.C.: 4.129,40 M<sup>2</sup> • 1 e 2 Pisos + Cave • Conjunto: Parte de Quarteirão

- **Meliobra – Construção Civil e Obras Públicas, Lda.**  
**Tipo de Projecto:** Arqit.: Execução (A Partir de Proj. Base Fornecido) (PER) (**CA**) – C.M. de Sines  
**Local:** Loteamento Municipal do Bairro da Floresta, Lotes 1 a 16 – Sines  
**Ano de Concepção / Estado Actual:** 2001 / Construído  
**Características:** Habitação • 16 Edifícios • 124 Fogos • Custos controlados (PER)  
A.B.C.: 11.909,00 M<sup>2</sup> • 3, 4 e 4 Pisos + Cave • Conjunto Edificado
  
- **Louro & Cardoso, Lda.**  
**Tipo de Projecto:** Arquitectura: Licenciamento (**A**) – C.M. de Setúbal  
**Local:** Rua General Gomes Freire – Setúbal  
**Ano de Concepção / Estado Actual:** 2001 / Não Construído  
**Características:** Habitação • 11 Fogos • A.B.C.: 1.215,80 M<sup>2</sup> • 4 Pisos + Cave • Edif. Intercalado
  
- **Jorge Fernando de Almeida Gouveia**  
**Tipo de Projecto:** Arquitectura: Licenciamento (**A**) – C.M. de Setúbal  
**Local:** Urbanização dos Pinheirinhos, Lote 5 – Setúbal  
**Ano de Concepção / Estado Actual:** 2001 / Construído  
**Características:** Habitação, Terciário e Armazéns • 11 Fogos + 1 Fracção Terciário + 2 Armazéns  
A.B.C.: 1.717,50 M<sup>2</sup> • 4 Pisos • Edifício de Gaveto
  
- **João Manuel de Almeida Gouveia e Outro**  
**Tipo de Projecto:** Arquitectura: Licenciamento (**A**) – C.M. de Setúbal  
**Local:** Rua D. Ana de Castro Osório – Setúbal  
**Ano de Concepção / Estado Actual:** 2002 / Construído  
**Características:** Habitação • 6 Fogos • A.B.C.: 706,50 M<sup>2</sup> • 2 Pisos + Cave • Edifício de Gaveto
  
- **João Manuel de Almeida Gouveia e Outro**  
**Tipo de Projecto:** Arquitectura: Licenciamento (**A**) – C.M. de Setúbal  
**Local:** Avenida Jaime Cortesão / Avenida Bento Gonçalves – Setúbal  
**Ano de Concepção / Estado Actual:** 2002 / Construído  
**Características:** Habitação e Terciário • 12 Fogos + 3 Fracções Terciário • A.B.C.: 1.908,70 M<sup>2</sup>  
5 Pisos + 2 Caves • Edifício de Gaveto
  
- **João Albino de Jesus Cristóvão**  
**Tipo de Projecto:** Arquitectura: Licenciamento (**CA**) – C.M. de Setúbal  
**Local:** Rua das Manteigadas – Setúbal  
**Ano de Concepção / Estado Actual:** 2002 / Construído  
**Características:** Habitação • 6 Fogos • A.B.C.: 534,85 M<sup>2</sup> • 3 Pisos + Cave • Edifício Intercalado



**Maria Agostinha E. P. Abreu**  
Rua Vasco da Gama, N.º.13 – Moita



**Montiterras – Sociedade de Terraplanagens, S.A.**  
Urb. do Clube Desp. do Montijo, Lotes 7 a 12 – Montijo



**Soferraz – Sociedade de Investimentos Imobiliários, Lda.**  
Urbanização Aldeia da Chaminé, E.N. 4 – Montijo

- **Maria Agostinha E. P. Abreu**  
**Tipo de Projecto:** Arquitectura: Licenciamento (**A**) – C.M. de Moita  
**Local:** Rua Vasco da Gama, N.º.13 – Moita  
**Ano de Concepção / Estado Actual:** 2002 / Não Construído  
**Características:** Habitação · 2 Fogos · A.B.C.: 425,70 M<sup>2</sup> · 4 Pisos · Edifício Intercalado
  
- **António dos Santos Marques**  
**Tipo de Projecto:** Arquitectura: Licenciamento (**CA**) – C.M. de Setúbal  
**Local:** Rua Camilo Castelo Branco – Setúbal  
**Ano de Concepção / Estado Actual:** 2002 / Não Construído  
**Características:** Habitação e Terciário · 6 Fogos + 3 Fracções Terciário · A.B.C.: 1.166,20 M<sup>2</sup>  
4 Pisos + Cave · Edifício Intercalado
  
- **Montiterras – Sociedade de Terraplanagens, S.A.**  
**Tipo de Projectos:** Arquitectura: Licenciamento (**A**) – C.M. de Montijo  
**Local:** Urbanização do Clube Desportivo do Montijo, Lotes 7 a 12 – Montijo  
**Ano de Concepção / Estado Actual:** 2004 / Construído  
**Características:** Habitação · 6 Edifícios · 33 Fogos · 4 Pisos / 4 Pisos + Cave  
A.B.C.: 6.652,00 M<sup>2</sup> · Conjunto: Quarteirão
  
- **Montiterras – Sociedade de Terraplanagens, S.A.**  
**Tipo de Projectos:** Arquitectura: Licenciamento (**A**) – C.M. de Vendas Novas  
**Local:** Urbanização na Rua do Polígono, Lotes 2 a 11 – Vendas Novas  
**Ano de Concepção / Estado Actual:** 2004 / Construído  
**Características:** Habitação · 10 Edifícios · 80 Fogos · 4 Pisos · A.B.C.: 9.360,00 M<sup>2</sup>  
Conjunto: Quarteirão e Banda
  
- **Soferraz – Sociedade de Investimentos Imobiliários, Lda.**  
**Tipo de Projectos:** Arquitectura: Licenciamento (**A**) – C.M. de Montijo  
**Local:** Urbanização Aldeia da Chaminé, E.N. 4 – Montijo  
**Ano de Concepção / Estado Actual:** 2004 / Construído  
**Características:** Habitação e Terciário · 18 Edifícios · 144 Fogos + 12 F. Terc. + 105 Garagens  
5 Pisos · A.B.C.: 18.959,90 M<sup>2</sup> · Conjunto: Bandas
  
- **Jorge Fernando de Almeida Gouveia**  
**Tipo de Projecto:** Arquitectura: Licenciamento (**CA**) – C.M. de Setúbal  
**Local:** Urbanização dos Pinheirinhos, Lote 12 – Setúbal  
**Ano de Concepção / Estado Actual:** 2004 / Construído  
**Características:** Habitação e Terciário · 11 Fogos + 1 Fracção Terciário · A.B.C.: 1.100,00 M<sup>2</sup>  
4 Pisos + Cave · Edifício de Gaveto



**Maria Odete Fernandes dos Santos**  
Rua Jacob Azambuja – Setúbal



**A. Garcia & Costa, Lda.**  
Lot. da Qta. do Paraíso, Lotes 31, 36, 41 e 42 – Setúbal

- **Maria Odete Fernandes dos Santos**  
**Tipo de Projecto:** Arquitectura: Licenciamento (A) – C.M. de Setúbal  
**Local:** Rua Jacob Azambuja – Setúbal  
**Ano de Concepção / Estado Actual:** 2005 / Desconhecido  
**Características:** Habitação · 14 Fogos · A.B.C.: 2.309,30 M<sup>2</sup> · 6 Pisos + 3 Caves · Edif. de Gaveto
  
- **A. Garcia & Costa, Lda.**  
**Tipo de Projectos:** Arquitectura: Licenciamento (A) – C.M. de Setúbal  
**Local:** Loteamento da Quinta do Paraíso, Lotes 31, 36, 41 e 42 – Setúbal  
**Ano de Concepção / Estado Actual:** 2005 / Desconhecido  
**Características:** Habitação · 4 Edifícios · 44 Fogos · A.B.C.: 7.179,55 M<sup>2</sup> · 5 Pisos + 2 Caves  
 Conjunto: Banda
  
- **Maria do Céu Marques de Almeida Esteves Maia**  
**Tipo de Projecto:** Arquitectura: Licenciamento (Alteração e Ampliação) (A) – C.M. de Setúbal  
**Local:** Rua Luís de Camões / Rua dos Correiros – Setúbal  
**Ano de Concepção / Estado Actual:** 2006 / Desconhecido  
**Características:** Ampliação/Reconversão de Edifício Existente · 3 Pisos + Sótão · A.B.C.: 509,65 M<sup>2</sup>  
 4 Fogos e 2 Fracções Terciário · Conservação de Fachadas de Edifício Preexistente

#### 4.2.3 – INTERIOR DE HABITAÇÕES (Apartamentos ou Moradias)

- **Alberto Oliveira**  
**Tipo de Projecto:** Arquitectura: Licenciamento (Alteração) (A) – C.M. de Moita  
**Local:** Largo do Trabalhador Rural, N.º.16 – Moita  
**Ano de Concepção / Estado Actual:** 1998 / Construído  
**Características:** Remodelação de Interior de Fogo Existente · Apartamento · A.B.C.: 165,00 M<sup>2</sup>  
 Duplex (Aproveitamento de Sótão) · Recuperação e Alteração de Fachadas
  
- **Sofia Costa**  
**Tipo de Projecto:** Arquitectura: Projecto de Execução (A)  
**Local:** Rua Miguel Bombarda – Moita  
**Ano de Concepção / Estado Actual:** 2002 / Construído  
**Características:** Remodelação de Interior de Fogo Existente (Apartamento) · A.B.C.: 108,15 M<sup>2</sup> · 1 Piso
  
- **Cândido Pereira Guerreiro**  
**Tipo de Projecto:** Arquitectura: Licenciamento (Alteração e Ampliação) (A) – C.M. de Moita  
**Local:** Rua João da Nova, N.º.10 – Moita  
**Ano de Concepção / Estado Actual:** 2005 / Construído



**Fernando Eduardo Mata da Paixão**  
Local: R. Camilo C. Branco – Setúbal



**Trajectória, Lda.**  
Local: Avenida 22 de Dezembro, N.º.31 – Setúbal

**Características:** Remodelação e Ampliação de Fogo Existente (Apartamento) • A.B.C.: 151,00 M<sup>2</sup>  
1 Piso • Recuperação e Alteração de Fachadas

- **Paulo Alexandre Oliveira Gromicho**  
**Tipo de Projecto:** Arquitectura: Licenciamento (Alteração) (A) – C.M. de Moita  
**Local:** Rua 5 de Outubro, N.º.25 – Moita  
**Ano de Concepção / Estado Actual:** 2001 / Construído  
**Características:** Remodelação de Interior de Fogo Existente • Apartamento • A.B.C.: 196,70 M<sup>2</sup>  
Duplex (Aproveitamento de Sótão) • Recuperação e Alteração de Fachadas
- **Leirião & Filhos – Sociedade de Construções, Lda.**  
**Tipo de Projecto:** Arquitectura: Projecto de Execução para Obra (P)  
**Local:** Rua da Quinta das Fontainhas de Cima, N.º.4 – Almada  
**Ano de Concepção / Estado Actual:** 2009 / Construído  
**Características:** Remodelação de Interior de Fogos Existentes (Apartamentos) e Áreas Comuns  
A.B.C.: 277,80 M<sup>2</sup> • Recuperação e Alteração de Fachadas • Design de Interiores

#### 4.2.4 – TERCIÁRIO (COMÉRCIO E SERVIÇOS)

- **Canelas & Canelas, Lda**  
**Tipo de Projecto:** Arquitectura: Licenciamento (Alteração) (A) – C.M. de Moita  
**Local:** Rua Machado Santos, N.º9 – Moita  
**Ano de Concepção / Estado Actual:** 1996 / Construído  
**Características:** Alteração de Interior e Exterior • Fracção Comercial Preexistente
- **Vanda da Silva C. S. P. Guerreiro**  
**Tipo de Projecto:** Arquitectura: Licenciamento (A) – C.M. de Moita  
**Local:** Rua da Quintinha – Moita  
**Ano de Concepção / Estado Actual:** 1999 / Não Construído  
**Características:** Terciário • 2 Fracções • A.B.C.: 134,10 M<sup>2</sup> • 2 Pisos • Edifício Intercalado
- **Fernando Eduardo Mata da Paixão**  
**Tipo de Projecto:** Arquitectura: Licenciamento (A) – C.M. de Setúbal  
**Local:** Rua Camilo Castelo Branco – Setúbal  
**Ano de Concepção / Estado Actual:** 2001 / Construído  
**Características:** Terciário • 2 Fracções • A.B.C.: 94,05 M<sup>2</sup> • 2 Pisos + Cave • Edifício Intercalado
- **Trajectória, Lda.**  
**Tipo de Projecto:** Arquitectura: Licenciamento (CA) – C.M. de Setúbal  
**Local:** Avenida 22 de Dezembro, N.º.31 – Setúbal



**Herdade da Comporta**  
Comporta – Alcácer do Sal



**Fernando da Silva Pereira e Herdeiros, Lda.**  
R. das Fábricas / R. das Arroteias – Alhos Vedros

**Ano de Concepção / Estado Actual:** 2001 / Construído

**Características:** Terciário · 12 Fracções · A.B.C.: 898,20 M<sup>2</sup> · 6 Pisos + Cave · Intercalado

▪ **Herdade da Comporta** (Ver 4.2.5)

**Tipo de Projecto:** Arquitectura: Estudo Prévio / Licenciamento / Execução (**CA**) – C.M. de Alcácer do Sal

**Local:** Comporta – Alcácer do Sal

**Ano de Concepção / Estado Actual:** 2002 a 2005 / Construído

**Características:** Terciário (Conjunto com Adega) · 9 Fracções · A.B.C.: 1.184,35 M<sup>2</sup> · 2 Pisos  
Conjunto Edificado

▪ **Modesto Guilherme Ferro e Outro**

**Tipo de Projecto:** Licenciamento (Alteração) (**CA**) – C.M. de Setúbal

**Local:** Rua Augusto Cardoso, N<sup>o</sup>69 – Setúbal

**Ano de Concepção / Estado Actual:** 2003 / Construído

**Características:** Alteração/Adaptação de Edifício Antigo · Constituição de 3 Fracções Comerciais

▪ **Augusto Felício Serra, Lda.**

**Tipo de Projecto:** Arquitectura: Licenciamento (Alteração e Ampliação) (**CA**) – C.M. de Setúbal

**Local:** Rua Guilherme G. Fernandes, Rua da Saúde – Setúbal

**Ano de Concepção / Estado Actual:** 2004 / Não Construído

**Características:** Alteração/Ampliação de Edifício Antigo · Constituição de 2 Fracções Comerciais

▪ **Pastelaria e Padaria Vilalvense, Lda.**

**Tipo de Projecto:** Arquitectura: Legalização (**P**) – C.M. de Almada

**Local:** Rua Tenente Maia, 42 a 50 – Trafaria

**Ano de Concepção / Estado Actual:** 2007 / Legalizado

**Características:** Legalização de Construções · Licenciamento de Usos (Padaria, Peixaria e Cabeleireiro)  
Conjunto Edificado · 1 e 2 Pisos · A.B.C.: 353,80 M<sup>2</sup>

▪ **Lugourmet, Lda.**

**Tipo de Projecto:** Licenciamento de Loja e Estab. de Rest. e Bebidas, Proj. de Execução (**P**) – C.M. de Sintra

**Local:** Rua Prof. Dr. Alfredo da Costa 94/96 – Sintra

**Ano de Concepção / Estado Actual:** 2008 / Licenciado e Construído

**Características:** Loja e Cafeteria com Esplanada Descoberta · Fracção Preexistente · A.B.C.: 137,00 M<sup>2</sup>  
1 Piso · Design de Interiores

▪ **Luís Bagarrão**

**Tipo de Projecto:** Licenciamento de Loja, Projecto de Execução (**P**) – C.M. de Tavira

**Local:** Cabanas – Tavira

**Ano de Concepção / Estado Actual:** 2008 / Licenciado e Construído



**Herdade da Comporta**

Comporta – Alcácer do Sal

**Características:** Peixaria / Produção de Congelados (Mariscos e Peixe) • Fracção Preexistente • 1 Piso  
A.B.C.: 210,00 M<sup>2</sup> • Design de Interiores • Redefinição da Fachada

#### 4.2.5 – ARMAZÉNS, INDÚSTRIA E AGRICULTURA

- **A. Garcia & Costa, Lda.**  
**Tipo de Projecto:** Arquitectura: Licenciamento (Alteração e Ampliação) (**CA**) – C.M. de Setúbal  
**Local:** E.N.10, Alto da Guerra – Setúbal  
**Ano de Concepção / Estado Actual:** 1998 / Não Construído  
**Características:** Remodelação e Ampliação de Conjunto de Armazéns Preexistente • 18 Fracções  
A.B.C.: 5.358,90 M<sup>2</sup> • 1 Piso
  
- **Sociedade Agro-Pecuária St<sup>a</sup>. Margarida do Sado**  
**Tipo de Projecto:** Arquitectura: Licenciamento (**CA**) – C.M. de Grândola  
**Local:** Herdade em St<sup>a</sup>. Margarida do Sado  
**Ano de Concepção / Estado Actual:** 1998 / Construído  
**Características:** 2 Pavilhões Agrícolas • Área Coberta: 1.312,30 M<sup>2</sup> • 1 Piso
  
- **Fernando da Silva Pereira e Herdeiros, Lda.**  
**Tipo de Projecto:** Arquitectura: Licenciamento (Alteração e Ampliação) (**CA**) – C.M. de Moita  
**Local:** Rua das Fábricas / Rua das Arroteias – Alhos Vedros  
**Ano de Concepção / Estado Actual:** 1998 / Construído  
**Características:** Remodelação e Ampliação de Conjunto de Armazéns Preexistente • 6 Fracções  
A.B.C.: 2.469,10 M<sup>2</sup> • 1 Piso
  
- **Etermar – Empresa de Obras Terrestres e Marítimas, S.A.**  
**Tipo de Projecto:** Arquitectura: Licenciamento (**CA**) – C.M. de Setúbal  
**Local:** Rua das Galroas, Vale de Mulatas – Setúbal  
**Ano de Concepção / Estado Actual:** 1999 / Construído (Modificado)  
**Características:** 7 Pavilhões/Armazéns • A.B.C.: 5.010,00 M<sup>2</sup> • 1 e 2 Pisos • Conjunto Edificado
  
- **Joaquim Angelo & Cachadinha, S.A.** (Referente a 4.2.4)  
**Tipo de Projecto:** Arquitectura: Licenciamento (Alteração e Ampliação) (**CA**) – C.M. de Grândola  
**Local:** Estrada da Aldeia do Futuro – Grândola  
**Ano de Concepção / Estado Actual:** 2001 / Construído  
**Características:** Remodelação e Ampliação de Conjunto de Armazéns Preexistente • 12 Fracções  
Edifício Administrativo de Raiz • A.B.C.: 4.311,85 M<sup>2</sup> • 2 Pisos • Conjunto
  
- **Ermelindo Marçalo da Silva**  
**Tipo de Projecto:** Arquitectura: Licenciamento (**A**) – C.M. de Setúbal



**Câmara Municipal de Alcochete**  
Junto ao Cemitério de Samouco

- Local:** Azinhaga da Poupinha, Cruz de Peixe – Setúbal  
**Ano de Concepção / Estado Actual:** 2002 / Não Construído  
**Características:** 2 Parcelas · Armazéns/Terciário/Indústria · 20 Fracções · A.B.C.: 6.579,55 M<sup>2</sup>  
 1 Piso · Conjunto de 2 Edifícios
- **Herdade da Comporta** (Ver 4.2.4)  
**Tipo de Projecto:** Arquitectura: Estudo Prévio / Licenciamento / Execução (**CA**) – C.M. de Alcácer do Sal  
**Local:** Comporta – Alcácer do Sal  
**Ano de Concepção / Estado Actual:** 2002 a 2005 / Construído  
**Características:** Adega – Produção de Vinho (Conjunto com Terciário) · A.B.C.: 1.345,10 M<sup>2</sup>  
 2 Pisos · Conjunto Edificado
  - **Ilda Coelho de Brito da Silva**  
**Tipo de Projecto:** Arquitectura: Legalização e Licenciamento Industrial (**P**) – C.M. de Setúbal  
**Local:** Estrada Nacional N.º.10, Pontes – Setúbal  
**Ano de Concepção / Estado Actual:** 2004 / Em Licenciamento  
**Características:** Legalização de Construção · Licenciamento de Industria de Embalagem de Peixe
  - **Maria Fernanda da Silva Carvalho Santos**  
**Tipo de Projecto:** Arquitectura: Licenciamento (Alteração e Legalização) (**A**) – C.M. de Moita  
**Local:** Brejoeira – Moita  
**Ano de Concepção / Estado Actual:** 2005 / Em Legalização  
**Características:** Alteração e Legalização de Instalações Agro-Pecuárias · Pavilhões e Habitação
  - **Comeca S.A.**  
**Tipo de Projecto:** Arquitectura: Licenciamento e Execução (Parcial) (**P**) – C.M. de Sintra  
**Local:** Rio de Mouro – Albarraque  
**Ano de Concepção / Estado Actual:** 2008 / Licenciado – Não Construído  
**Características:** Complexo Industrial · A.B.C. Global: 2800,00 M<sup>2</sup> · Novo Armazém com A.B.C.: 475,00 M<sup>2</sup>  
 Redefinição de Parte Administ. (Escritórios) · 1 a 3 Pisos · Tratam. da Imagem Exterior
  - **Auto Fascinante Estação de Serviço e Oficinas, Lda.**  
**Tipo de Projecto:** Arquitectura: Licenciamento (Legalização) (**P**) – C.M. de Lisboa  
**Local:** Estrada dos Arneiros, n.º.40 a 40C, Benfica – Lisboa  
**Ano de Concepção / Estado Actual:** 2009 / Licenciado  
**Características:** Estação de Serviço / Oficina · A.B.C.: 320,00 M<sup>2</sup> · 1 Piso Legalização de Oficina Existente
  - **Luis Bagarrão – Cabanas, Tavira:** Produção de Congelados (Ver 4.2.4)

- **Azeitona Home Catering, Lda.**  
**Tipo de Projecto:** Arquitectura: Licenciamento (Alteração) e Execução (**P**) – C.M. de Almada  
**Local:** Quinta do Bom Retiro, Armazém 4, Vale Figueira – Almada  
**Ano de Concepção / Estado Actual:** 2009 / Licenciado e Construído  
**Características:** Fábrica de Confeccção de Comida (Catering) • Fracção Preexistente • A.B.C.: 421,53 M<sup>2</sup>  
 2 Pisos + Cave • Design de Interiores
  
- **Porenvel – Distribuição, Comércio e Serviços, S.A.**  
**Tipo de Projecto:** Arquitectura: Pedido de Informação Prévia (**P**) – C.M. de Sintra  
**Local:** Casal do Cotão, S. Marcos – Sintra  
**Ano de Concepção / Estado Actual:** 2009 / Desconhecido  
**Características:** Armazém de Logística com Escritórios • Área Terreno: 13.640,90 M<sup>2</sup> • A.B.C.: 3.614,70 M<sup>2</sup>  
 1 e 2 Pisos • IUB: 0,256

#### 4.2.6 – EQUIPAMENTOS SOCIAIS

- **Câmara Municipal de Alcochete**  
**Tipo de Projecto:** Arquitectura: Projecto Base e Proj. de Execução (**A**) – C.M. de Alcochete  
**Local:** Junto ao Cemitério de Samouco  
**Ano de Concepção / Estado Actual:** 2000 / Não Construído  
**Características:** Casa Mortuária • A.B.C.: 241,45 M<sup>2</sup> • 1 Piso • Isolado
  
- **Academia Luisa Todi**  
**Tipo de Projecto:** Arquitectura: Estudo Prévio (**CA**) – C.M. de Setúbal  
**Local:** Rua Acácio Barradas – Setúbal  
**Ano de Concepção / Estado Actual:** 2002 / Não Construído  
**Características:** Alteração/Ampliação de Escola • Reconversão Adaptação de Instalações
  
- **Associação Parque Santiago**  
**Tipo de Projecto:** Arquitectura: Estudo Prévio (**CA**)  
**Local:** Parque Santiago, Manteigadas – Setúbal  
**Ano de Concepção / Estado Actual:** 2006 / Não Construído  
**Características:** Centro de Congressos • 2 Pisos • A.B.C.: 3.516,00 M<sup>2</sup> • Conjunto Edificado
  
- **Associação de Moradores do Casal das Figueiras**  
**Tipo de Projecto:** Arquitectura: Licenciamento (Alteração e Ampliação) (**P**) – C.M. de Setúbal  
**Local:** Bairro do Casal das Figueiras – Setúbal  
**Ano de Concepção / Estado Actual:** 2007 / Desconhecido  
**Características:** Alteração/Ampliação de Edifício da Sede de Colectividade • 620,00 M<sup>2</sup> + 165,10 M<sup>2</sup>  
 2 Pisos • Edifício Isolado

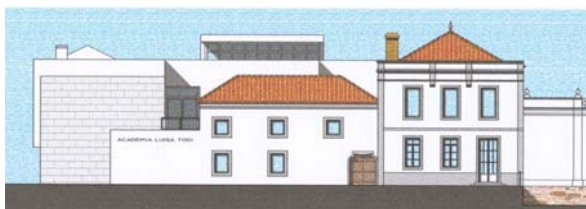

**Academia Luisa Todi**

Rua Acácio Barradas – Setúbal



**Associação Parque Santiago**  
Parque Santiago, Manteigadas – Setúbal

- **AGMR, Lda. – Montijo:** Lar de Idosos (Ver 4.2.7)

#### 4.2.7 – SAÚDE

- **Fisio-Moita – Centro de Medicina Física e Reabilitação, Lda.**  
**Tipo de Projecto:** Arquitectura: Licenciamento de Obra (Alteração) e Actividade (A) – C.M. de Moita  
**Local:** Avenida Dr. Teófilo Braga, N.º.6A – Moita  
**Ano de Concepção / Estado Actual:** 2002 / Construído  
**Características:** Remodelação de Clínica de Fisioterapia · Fracção e Actividade Preexistente  
1 Piso · A.B.C.: 201,00 M<sup>2</sup>
- **Versteeg – Centro de Médico de Oftalmologia, Lda.**  
**Tipo de Projecto:** Arquit.: Licenc. de Obra (Alteração) e Actividade; Proj. de Execução (P) – C.M. de Lagoa  
**Local:** Parque Empresarial do Algarve, Lote 7, n.º.12 – Lagoa  
**Ano de Concepção / Estado Actual:** 2008 / Construído  
**Características:** Remodelação de Clínica de Oftalmologia · 1 Piso · Fracção e Actividade Preexistente  
A.B.C.: 229,75 M<sup>2</sup> · Design de Interiores
- **Clínica Médica Dentária Universo, Lda.**  
**Tipo de Projecto:** Arquit.: Licenc. de Obra (Alteração) e Actividade; Proj. de Execução (P) – C.M. de Palmela  
**Local:** Rua Lopes Graça, Lote 1, r/c Dto. – Pinhal Novo  
**Ano de Concepção / Estado Actual:** 2009 / Construído  
**Características:** Implementação de Clínica Dentária · Fracção Preexistente · A.B.C.: 84,00 M<sup>2</sup> · 1 Piso  
Design de Interiores
- **Master Cosmetic, Lda. – Clínica Milénio**  
**Tipo de Projecto:** Arquit.: Licenc. de Obra (Alteração) e Actividade; Proj. de Execução (P) – C.M. de Quarteira  
**Local:** E.N. 125, Maritenda – Quarteira  
**Ano de Concepção / Estado Actual:** 2009 / Construído  
**Características:** Implementação de Clínica Estética e Spa · Fracção Preexistente · A.B.C.: 254,70 M<sup>2</sup> · 1 Piso  
Design de Interiores
- **Valsan – Centro Médico e Dentário, Lda.**  
**Tipo de Projecto:** Arquit.: Licenc. de Obra (Alteração) e Actividade; Proj. de Execução (P) – C.M. de Cascais  
**Local:** Avenida da República, n.º.1288 – Parede  
**Ano de Concepção / Estado Actual:** 2009 / Construído  
**Características:** Implementação de Clínica Dentária · Fracção Preexistente · A.B.C.: 196,50 M<sup>2</sup> · 2 Pisos  
Design de Interiores

- **Ortoclasse – Clínica Dentária, Lda.**  
**Tipo de Projecto:** Arquit.: Licenc. de Obra (Alteração) e Actividade; Proj. de Execução (P) – C.M. de Cascais  
**Local:** Rua Doutora Iracy Doyle n.º.43 2º Dto. – Cascais  
**Ano de Concepção / Estado Actual:** 2010 / Construído  
**Características:** Implementação de Clínica Dentária · Fracção em Edifício Existente · A.B.C.: 140,00 M<sup>2</sup>  
1 Piso · Design de Interiores
- **Aqualab – Laboratório Clínico e de Saúde Pública, Lda.**  
**Tipo de Projecto:** Arquitectura: Licenciamento de Obra (Alteração) e Actividade (P) – C.M. de Silves  
**Local:** Rua Cândido dos Reis, Lote 1, Loja B – Silves  
**Ano de Concepção / Estado Actual:** 2010 / Em Licenciamento  
**Características:** Implementação de Posto de Colheita de Análises Clínicas · Fracção Preexistente  
A.B.C.: 100,00 M<sup>2</sup> · 1 Piso
- **Consultório Dentário Dr. Evandro Giroto, Lda.**  
**Tipo de Projecto:** Arquitectura: Licenciamento de Obra (Alteração) e Actividade (P) – C.M. de Almada  
**Local:** Avenida D. Nuno Álvares Pereira, n.º.25, R/C Esq – Almada  
**Ano de Concepção / Estado Actual:** 2009 / Construído  
**Características:** Implementação de Clínica Dentária · Fracção Preexistente · A.B.C.: 97,00 M<sup>2</sup> · 1 Piso
- **Lind-A-Vet(E) – Medicina Veterinária, Lda.**  
**Tipo de Projecto:** Arquitectura: Licenciamento de Obra (Alteração) e Actividade (P) – C.M. de Oeiras  
**Local:** Rua Rodrigues Sampaio, n.º.3 e 3A – Linda-a-Velha  
**Ano de Concepção / Estado Actual:** 2010 / Licenciado e em Construção  
**Características:** Implementação de Clínica Veterinária · Fracção Preexistente · A.B.C.: 230,00 M<sup>2</sup> · 1 Piso
- **AGMR, Lda.**  
**Tipo de Projecto:** Arquitectura: Execução; Acompanhamento de Obra (P)  
**Local:** Rua José Joaquim Marques, n.º.152 – Montijo  
**Ano de Concepção / Estado Actual:** 2010–2011 / Em Construção  
**Características:** Centro de Cuidados Continuados Integrados + Lar de Idosos + Clínica Médica  
Construção Nova · A.B.C.: 2.630,00 M<sup>2</sup> · 5 Pisos + Cave · Design de Interiores
- **Clínica Médica Sorriso Marcante, Lda.**  
**Tipo de Projecto:** Arquitectura: Licenciamento de Obra (Alteração) e Execução (P)  
**Local:** Rua António Gonçalves, n.º.5A, Laranjeiro – Almada  
**Ano de Concepção / Estado Actual:** 2011 / Construído  
**Características:** Implementação de Clínica Dentária · Fracção Preexistente · A.B.C.: 100,00 M<sup>2</sup>  
1 Piso + Cave · Design de Interiores

**4.2.8 – RESTAURAÇÃO E BEBIDAS**

- **António Fernando de Jesus Tomás**  
**Tipo de Projecto:** Licenciamento de Estabelecimento de Restauração e Bebidas (**A**) – C.M. de Moita  
**Local:** Rua 5 de Outubro, Chão Duro – Moita  
**Ano de Concepção / Estado Actual:** 2000 / Licenciado  
**Características:** Café / Restaurante · A.B.C.: 78,90 M<sup>2</sup> · Estabelecimento Preexistente
  
- **Herdade Vale Mulato, S.A.**  
**Tipo de Projecto:** Licenciamento de Estabelecimento de Restauração e Bebidas (**A**) – C.M. de Alcochete  
**Local:** Avenida dos Combatentes da Grande Guerra, N.º.4 a 6 – Alcochete  
**Ano de Concepção / Estado Actual:** 2004 / Não Interposto  
**Características:** Restaurante · A.B.C.: 224,00 M<sup>2</sup> · 1 Piso · Fracção Preexistente
  
- **Rui Manuel Cardoso Perestrelo**  
**Tipo de Projecto:** Licenciamento de Estabelecimento de Restauração e Bebidas (**A**) – C.M. de Moita  
**Local:** Praça Almada Negreiros, N.º.5A, Bairro Gouveia – Alhos Vedros  
**Ano de Concepção / Estado Actual:** 2005 / Licenciado e Construído  
**Características:** Café / Restaurante · A.B.C.: 79,00 M<sup>2</sup> · 1 Piso · Fracção Preexistente
  
- **Pereira & Sancho, S.A.**  
**Tipo de Projecto:** Licenciamento de Estabelecimento de Restauração e Bebidas (**A**) – C.M. de Moita  
**Local:** Rua D. João de Almeida, N.º.21A e 21B, Bairro Gouveia – Alhos Vedros  
**Ano de Concepção / Estado Actual:** 2006 / Licenciado e Construído  
**Características:** Café / Bar · A.B.C.: 133,35 M<sup>2</sup> · 1 Piso · Fracção Preexistente
  
- **Manuel Duarte / Fernando Benardino**  
**Tipo de Projecto:** Licenciamento de Estab. de Rest. e Bebidas, Proj. de Execução (**P**) – C.M. de Lisboa  
**Local:** Rua da Cotovia, N.º.11-A, Telheiras –Lisboa  
**Ano de Concepção / Estado Actual:** 2008 / Licenciado e Construído  
**Características:** Gelataria / Snack-bar com Esplanada Descoberta · Fracção Preexistente · A.B.C.: 54,50 M<sup>2</sup>  
1 Piso · Design de Interiores
  
- **Dupla Escolha – Actividades Hoteleiras, Lda.**  
**Tipo de Projecto:** Licenciamento de Estab. de Restauração e Bebidas, Proj. de Execução (**P**) – C.M. de Lisboa  
**Local:** Rua António Patrício, N.º.13, Campo Grande – Lisboa  
**Ano de Concepção / Estado Actual:** 2008 / Licenciado e Construído  
**Características:** Cafetaria · A.B.C.: 80,65 M<sup>2</sup> · 1 Piso · Fracção Preexistente · Design de Interiores
  
- **Rui Miguel Vieira de Almeida**  
**Tipo de Projecto:** Licenciamento de Estab. de Restauração e Bebidas, Proj. de Execução (**P**) – C.M. de Lisboa

- Local:** Rua Sousa Loureiro, N.º.9 – Lisboa  
**Ano de Concepção / Estado Actual:** 2008 / Licenciado e Construído  
**Características:** Snack-bar com Área de Jogos · A.B.C.: 155,00 M<sup>2</sup> · 1 Piso · Design de Interiores
- **Marcodav – Actividades Hoteleiras, Lda.**  
**Tipo de Projecto:** Licenciamento de Estab. de Restauração e Bebidas, Proj. de Execução (P) – C.M. de Oeiras  
**Local:** Av. António Sérgio, N.º.12-D, Miraflores – Algés  
**Ano de Concepção / Estado Actual:** 2008 / Licenciado e Construído  
**Características:** Cafeteria / Snack-bar com Esplanada Coberta · Fracção Preexistente · 1 Piso  
A.B.C.: 86,00 M<sup>2</sup> + Esplanada 58,00 M<sup>2</sup> · Design de Interiores
  - **Quatrocascos, Lda.**  
**Tipo de Projecto:** Licenciamento de Estab. de Rest. e Bebidas, Proj. de Execução (P) – C.M. de Sesimbra  
**Local:** Rua da Cotovia, N.º.11-A, Cotovia – Sesimbra  
**Ano de Concepção / Estado Actual:** 2008 / Licenciado e Construído  
**Características:** Restaurante · Fracção Preexistente · A.B.C.: 85,00 M<sup>2</sup> · 1 Piso · Design de Interiores
  - **João Paulo Sotto Maior**  
**Tipo de Projecto:** Licenciamento de Estabelecimento de Restauração e Bebidas (P) – C.M. de Lisboa  
**Local:** Rua da Atalaia, n.º.108, R/C Dto. – Lisboa  
**Ano de Concepção / Estado Actual:** 2008 / Licenciado e Construído  
**Características:** Bar/Pizzaria/Take-Away · Fracção Preexistente · A.B.C.: 51,30 M<sup>2</sup> · 1 Piso
  - **Teatro D. Maria II**  
**Tipo de Projecto:** Licenciamento de Estabelecimento de Restauração e Bebidas (P) – C.M. de Lisboa  
**Local:** Praça D. Pedro IV (Rossio) – Lisboa  
**Ano de Concepção / Estado Actual:** 2008 / Licenciado e Construído  
**Características:** Restaurante / Bar, Esplanada e Apoio de Esplanada · Monumento Nacional
  - **Lugourmet, Lda.:** Rua Prof. Dr. Alfredo da Costa 94/96 – Sintra (Ver 4.2.4)
  - **Riviera dos Sabores, Lda.**  
**Tipo de Projecto:** Licenciamento de Estab. de Rest. e Bebidas, Proj. de Execução (P) – C.M. de Almada  
**Local:** Rua António Gonçalves, 3B – Laranjeiro  
**Ano de Concepção / Estado Actual:** 2009 / Licenciado e Construído  
**Características:** Take-Away / Snack Bar · Fracção Preexistente · A.B.C.: 127,40 M<sup>2</sup> · 2 Pisos  
Design de Interiores
  - **Kaprixa Gosto – Restauração Unipessoal, Lda.**  
**Tipo de Projecto:** Projecto de Execução para Obra (P)  
**Local:** Rua Dr. António Borges, n.º.12, Miraflores – Algés



Europrol, Lda.

Rua do Regimento de Infantaria N.º.11 – Setúbal

**Ano de Concepção / Estado Actual:** 2009 / Construído**Características:** Restaurante / Esplanada • Fracção Preexistente • A.B.C.: 257,00 M<sup>2</sup> • 1 Piso  
Design de Interiores**4.2.9 – ESTUDOS E OUTROS (Vários Usos)**

- **Joaquim Angelo & Cachadinha, S.A.**  
**Tipo de Projecto:** Arquitectura: Pedido de Informação Prévia (**CA**) – C.M. de Setúbal  
**Local:** Rua Estevão Lis Velho – Setúbal  
**Ano de Concepção:** 1999  
**Características:** Habitação e Terc. • 34 Fogos • A.B.C.: 5.234,08 M<sup>2</sup> • 6 Pisos + Cave • Gaveto
- **João Cláudio da Silva Madeira**  
**Tipo de Projecto:** Arquitectura: Pedido de Informação Prévia (**CA**) – C.M. de Setúbal  
**Local:** Estrada da Rasca, Lameiras – Setúbal  
**Ano de Concepção:** 1999  
**Características:** Conj. de Moradias • 10 Fogos Duplex • A.B.C.: 2.240,00 M<sup>2</sup> • 2 Pisos + Cave
- **Setfina – Sociedade Promotora de Actividades Imobiliárias, S.A.**  
**Tipo de Projecto:** Arquitectura: Pedido de Informação Prévia (**CA**) – C.M. de Palmela  
**Local:** Aires – Palmela  
**Ano de Concepção:** 2001  
**Características:** Conjunto de Hab. Colectiva • 27 Fogos • A.B.C.: 3.300,00 M<sup>2</sup> • 3 Pisos + Cave
- **Europrol, Lda.**  
**Tipo de Projecto:** Arquitectura: Estudo Prévio (**A**)  
**Local:** Rua do Regimento de Infantaria N.º.11 – Setúbal  
**Ano de Concepção:** 2001  
**Características:** Silo de Estacionamento Automóvel • 73 Lugares • Área da Parcela: 750,00 M<sup>2</sup>
- **Ana Mafalda da Silva Moura**  
**Tipo de Projecto:** Arquitectura: Alteração / Ampliação (**CA**) – C.M. de Setúbal  
**Local:** Rua de Timor / Praceta José Malhoa – Setúbal  
**Ano de Concepção / Estado Actual:** 2002 (Não Construído)  
**Características:** Edifício de Estacionamento Automóvel • Ocupação de Logradouro de 3 Edifícios  
2 Pisos • 102 Lugares • A.B.C.: 2.454,15 M<sup>2</sup> • A.B.C.: 2.454,15 M<sup>2</sup>
- **José Manuel Batista Cândido**  
**Tipo de Projecto:** Arquitectura: Pedido de Informação Prévia (**CA**) – C.M. de Setúbal  
**Local:** Rua Ariovisto José Valério n.º 23 – Setúbal

**Ano de Concepção:** 2002

**Características:** Edifício de Hab. Colectiva e Terciário • 3 Fogos + 1 Fracção Terc. • 2 Pisos

▪ **Nobilis – Empreendimentos Imobiliários, Lda.**

**Tipo de Projecto:** Arquitectura: Pedido de Informação Prévia (**P**) – C.M. de Setúbal

**Local:** Av. da República da Guiné-Bissau / Av. Alexandre Herculano – Setúbal

**Ano de Concepção:** 2003

**Características:** Edifício de Habitação Colectiva e Terciário • 22 Fogos • A.B.C.: 4.824,65 M<sup>2</sup>  
8 Pisos + Cave

▪ **Albino José Santos Costa Mendonça e Outro**

**Tipo de Projecto:** Arquitectura: Pedido de Informação Prévia (**CA**) – C.M. de Setúbal

**Local:** Rua Capitão Tenente Carvalho de Araújo, Bairro Salgado – Setúbal

**Ano de Concepção:** 2006

**Características:** Edif. de Hab. Colectiva e Equip. • 1 Fogo + 1 Jardim Infância • 3 Pisos + Cave

▪ **Clínica Clinialba, Lda.**

**Tipo de Projecto:** Estudo Prévio (**P**)

**Local:** Avenida João XXI – Lisboa

**Ano de Concepção / Estado Actual:** 2009 / Não Construído

**Características:** Implementação de Clínica de Oftalmologia • Clínica Polivalente com Bloco Operatório  
Fracção Preexistente • A.B.C.: 434,00 M<sup>2</sup> • 2 Pisos

#### 4.3 – ARQUITECTURA PAISAGISTA / ARRANJOS EXTERIORES

▪ **Câmara Municipal de Alcochete**

**Tipo de Projecto:** Arranjos Exteriores: Proj. Base e Proj. de Execução (**CA**) – C.M. de Alcochete

**Local:** Junto ao Cemitério de Samouco

**Ano de Concepção / Estado Actual:** 2000 / Não Construído

**Características:** Plano de Arranjos Exteriores para Envolvente da Casa Mortuária do Samouco

▪ **Pereira & Sancho, S.A.**

**Tipo de Projectos:** Arranjos Exteriores: Projecto Base (**CA**) – C.M. de Moita

**Local:** Urbanização Vila Rosa – Alhos Vedros

**Ano de Concepção / Estado Actual:** 2000 / Construído

**Características:** Arranjos Exteriores de Determinadas Áreas do Loteamento

▪ **Louro & Cardoso, Lda.**

**Tipo de Projectos:** Ordenamento / Arranjos Exteriores (**CA**) – C.M. de Setúbal

**Local:** Rua General Gomes Freire / Rua João Vaz – Setúbal



**Maria Olívia Barradas**  
Quinta das Barcádias – Montemor-o-Novo

**Ano de Concepção / Estado Actual:** 2000 / Não Construído

**Características:** Ordenamento Urbanístico e Arranjos Exteriores de Interior de Quarteirão

- **Maria Olívia Barradas**

**Tipo de Projecto:** Arranjos Exteriores: Execução (A) – C.M. de Montemor-o-Novo

**Local:** Quinta das Barcádias – Montemor-o-Novo

**Ano de Concepção / Estado Actual:** 2010 / Em Construção

**Características:** Arranjos Exteriores para Envolvente de Moradia

#### 4.4 – OUTROS

- **José Pedro Madeira**

**Tipo de Projecto:** Arquitectura: Execução (CA) – Cemitério de Setúbal

**Local:** Cemitério de Setúbal

**Ano de Concepção / Estado Actual:** 1998 / Construído

**Características:** Jazigo Familiar

#### 4.5– DIRECÇÃO TÉCNICA DE OBRAS

- **Fisio-Moita – Centro de Medicina Física e Reabilitação, Lda.** (Ver 4.2.7)

**Tipo de Obra:** Remodelação de Clínica Médica

**Local:** Avenida Dr. Teófilo Braga, N.º.6A – Moita

**Ano de Execução / Estado Actual:** 2003 / Construído

- **José Joaquim Ribeiro de Carvalho** (Ver 4.2.1)

**Tipo de Obra:** Construção de Moradia

**Local:** Lugar de Tapadas – Pousada de Saramagos

**Ano de Execução / Estado Actual:** 2003 / Construído

- **Cândido Pereira Guerreiro** (Ver 4.2.3)

**Tipo de Obra:** Remodelação de Apartamento

**Local:** Rua João da Nova, N.º.10 – Moita

**Ano de Execução / Estado Actual:** 2005 / Construído



**Herdade da Comporta**

Comporta – Alcácer do Sal

## 5. FORMAÇÃO PROFISSIONAL

- |                   |   |
|-------------------|---|
| 1996              | Curso de Iniciação ao Autocad, com duração de 30 horas, promovido pelo Centro de Informática da Faculdade de Arquitectura da U.T.L.   |
| 2001              | Participação em Workshop “Quando os acessos são barreiras” (sobre barreiras arquitectónicas), promovido pela Câmara Municipal da Moita  |
| 2007/ Actualidade | Participações em sessões de esclarecimento técnico sobre materiais e sistemas construtivos, promovidos pela Ordem dos Arquitectos e várias empresas (Terças Técnicas da O.A.) |
| 2008              | Participação em Acção de Formação “Urbanização e Edificação – Regime Jurídico”, na Ordem dos Arquitectos – Secção Regional Sul  |